

CENTRO NACIONAL DE EQUIDAD DE GÉNERO Y SALUD REPRODUCTIVA

DIRECCIÓN DE VIOLENCIA INTRAFAMILIAR

SEGUIMIENTO A LOS SERVICIOS DE ABORTO SEGURO



SALUD
SECRETARÍA DE SALUD



Estado:	TLAXCALA
Fecha de elaboración:	30/12/2023
Periodo a reportar:	ENERO-DICIEMBRE 2023
Nombre y Cargo de la persona que realizó el registro de información:	ELISA COLIN MANZANO LÍDER ESTATAL DE LOS PROGRAMAS VIOLENCIA DE GÉNERO Y ABORTO SEGURO JOSVAN PÉREZ JUÁREZ

Registrar la información de acuerdo al número de SAS que se instalaron durante 2021, 2022 y en su caso nuevas sedes 2023

Nota: agregar el número de tablas de acuerdo con el número de servicios con el que se cuenta.

UNIDAD 1						UNIDAD 2					
Nombre de la unidad:	Hospital General Regional Lic. Emilio Sánchez Piedras	CLUES:	TLSSA001376	Nivel de Atención:	Segundo nivel de atención	Nombre de la unidad:	Hospital Comunitario de Zacatelco	CLUES:	TLSSA001480	Nivel de Atención:	Segundo Nivel de Atención
<p>Año de instalación: 2021</p> <p>Indicar la ubicación donde se brinda la atención dentro de la unidad: Consultorio en consulta externa y área de tococirugia</p> <p>Horario de atención: Consultorio de lunes a viernes, Tococirugia lunes a domingo las 24 horas.</p> <p>Ubicación (indicar el domicilio, los municipios cercanos al servicio y las unidades de primer, segundo y tercer nivel): Tetla de la Solidaridad, Apizaco, Amaxac de Guerrero, Santa Cruz Tlaxcala, San Cosme Xaloztoc, Muñoz de Domingo Arenas, Tzompantepec, Xaltocan, Yauhuquemecan.</p> <p>Centro de Salud Urbano de Apizaco, Centro de salud Loma Florida, Centro de Salud Santa Anita Huiloapan, Centro de Salud Apizaquito, Centro de Salud Amaxac, Centro de Salud Tetla, Centro de Salud Tepetomatitlan, Centro de Salud Yahuquemecan.</p> <p>Rutas de acceso y comunicación (Rutas de transporte público, caminos viales, etc., que permitan el fácil acceso a la población):</p> <p>Carretera Apizaco - Tzompantepec, Carretera San Andres Ahuajuastepec.</p>						<p>Año de instalación: 2022</p> <p>Indicar la ubicación donde se brinda la atención dentro de la unidad: Consultorio en consulta externa y área de tococirugia</p> <p>Horario de atención: 7 am - 20 pm lunes a viernes</p> <p>Ubicación (indicar el domicilio, los municipios cercanos al servicio y las unidades de primer, segundo y tercer nivel):</p> <p>Rutas de acceso y comunicación (Rutas de transporte público, caminos viales, etc., que permitan el fácil acceso a la población):</p>					
Indicar que acciones se han tomado para la continuidad a la atención del aborto seguro						Indicar que acciones se han tomado para la continuidad a la atención del aborto seguro					
<p>Respuesta: (Indicar el número de personal de salud con el que se cuenta para brindar la atención y los turnos que se cubren)</p> <p>Se han tenido visitas constantes para la continuidad de los acuerdos con el nuevo director y subdirectora de la unidad. Se ha capacitado y sensibilizado a la nueva jefa de ginecología y al personal nuevo de IMSS BIENESTAR. Se tiene buena voluntad política y sensibilización por parte del equipo multidisciplinario en la unidad (dirección, trabajo social, servicio especializado de atención a la violencia, urgencias, pediatría y ginecología).</p>						<p>Respuesta: (Indicar el número de personal de salud con el que se cuenta para brindar la atención y los turnos que se cubren)</p> <p>Se han tenido visitas constantes con la unidad y con la nueva directora de la unidad, quien fue fundadora del primer SAS en el estado y es una persona sensibilizada y capacitada en el tema. Se han brindado capacitaciones presenciales en la unidad para difundir información con el personal operativo de turno matutno, vespertino, nocturno y jornada acumulada. Se ha llevado el seguimiento del control de insumos para la continuidad en farmacia.</p>					
Describir cuales han sido las barreras que se han presentado para dar continuidad del servicio.						Describir cuales han sido las barreras que se han presentado para dar continuidad del servicio.					
<p>Respuesta: (Indicar las barreras que se han presentado en términos de cobertura de insumos, equipo y/o mobiliario, disponibilidad de recursos humanos, condiciones del espacio habilitado, cambio de autoridades, proceso de federalización, etc.)</p> <p>El constante cambio de directivos en la unidad conlleva a una sensibilización continua para la atención de la interrupción del embarazo con las causales vigentes, sin embargo, el equipo multidisciplinario ya formado en la unidad trabaja en armonía con los protocolos de atención.</p>						<p>Respuesta: (Indicar las barreras que se han presentado en términos de cobertura de insumos, equipo y/o mobiliario, disponibilidad de recursos humanos, condiciones del espacio habilitado, cambio de autoridades, proceso de federalización, etc.)</p> <p>El personal de ginecología vespertino es objetor de conciencia, sin embargo, la directora de la unidad trabaja constantemente en la sensibilización del personal para la atención de usuarias</p>					

<p>Describir los facilitadores que permiten la continuidad del SAS</p>	<p>Describir los facilitadores que permiten la continuidad del SAS</p>
<p>Respuesta: (Indicar los facilitadores que se han presentado en términos de cobertura de insumos, equipo y/o mobiliario, disponibilidad de recursos humanos, condiciones del espacio habilitado, cambio de autoridades, proceso de federalización, etc.). La subdirectora, nueva jefa de ginecología, jefa de pediatría, jefe de urgencias, jefa de trabajo social y servicio especializado de violencia trabajan de forma coordinada para la atención oportuna de usuarias, siendo el SAS más resolutivo en el estado. La psicóloga perteneciente al Servicio Especializado de Atención a la Violencia realizaba la sensibilización continua al personal para la atención de usuarias, sin embargo, en diciembre de 2023 fue convocada por OPD IMSS BIENESTAR y no se cuenta con nuevo personal que cubra el servicio especializado. La farmacia del hospital ha tenido abastecimiento constante de misoprostol y con la entrega de convenio SANAS se le otorgo a la unidad 28 equipos nuevos de AMEU en diciembre del 2023.</p>	<p>Respuesta: (Indicar los facilitadores que se han presentado en términos de cobertura de insumos, equipo y/o mobiliario, disponibilidad de recursos humanos, condiciones del espacio habilitado, cambio de autoridades, proceso de federalización, etc.). La directora del hospital es un personal muy sensibilizado y capacitado, ha trabajado de manera individual con el personal obketer de conciencia, ha iniciado el manejo farmacológico combinado de mifepristona + misoprostol. El servicio especializado de atención a la violencia era dirigido por un psicólogo que fomentaba la sensibilización con el personal, sin embargo, fue convocado por OPD IMSS BIENESTAR en diciembre 2023 y no hay personal actualmente que cubra su lugar.</p>
<p>Describir el espacio en cual se realiza el proceso de Consejería:</p>	<p>Describir el espacio en cual se realiza el proceso de Consejería:</p>
<p>Características del Consultorio: (Indicar si el espacio es privado e individualizado, o es un espacio compartido con otro servicio) el consultorio se encuentra en consulta externa el cuenta con las dimensionmes de acuerdo a lo establecido en la NOM -005-SSA-2010 que establece los requisitos mínimos de infraestructura y equipamiento de establecimientos para la atención médica y de pacientes ambulatorios. Se cuenta con instalación eléctrica tipo hospital, área de exploración y área de entrevista, área de lavado, jabonera y dispensador de toalla-papel. Asi mismo cuenta con gabinete,mesa de mayo , mesa de curaciones, mesa de exploración, banco giratorio, lámpara, sillón de reposo para recuperación. insumos proporcionados por el Recurso Ramo 12 2021 se cuenta con quirófano área de recuperación y área de tococirugía donde se cuenta con las características básicas y necesaria de acuerdo a la NOM-016-dsssa3-2012 que establece las características mínimas de infraestructura y equipamiento de hospitales y consultorios de atención médica especializada, actualmente se realizan procedimientos quirúrgicos, así mismo se establecen para vigilancia e internamiento, recuperacion en caso de procedimientos quirúrgicos. En el consultorio se llevan a cabo los procedimientos farmacológicos, así como en el área de consulta de urgencias de ginecología en la unidad espacios donde se brinda anamnesis de usuarias, se resuelven dudas, y se les brinda consejería sobre el servicio. La unidad cuenta con servicio especializado de atención a la violencia contando con un consultorio donde se brinda contención emocional y consejería.</p>	<p>Características del Consultorio: (Indicar si el espacio es privado e individualizado, o es un espacio compartido con otro servicio) el consultorio se encuentra en consulta externa el cuenta con las dimensionmes de 2X3.6 mtrs de acuerdo a lo establecido en la NOM -005-SSA-2010 que establece los requisitos mínimos de infraestructura y equipamiento de establecimientos para la atención médica y de pacientes ambulatorios Se cuenta con instalacion electrica tipo hospital, area de exploracion y area de entrevista, area de lavado, jabonera y dispensador de toalla-papel. Asi mismo cuenta con gabinete,mesa de mayo , mesa de curaciones, mesa de exploracion, banco giratorio, lampara, sillón de reposo para recuperación. insumos proporcionados por el Recurso Ramo 12 2022 se cuenta con quirófano, área de recuperación y área de tococirugía donde se cuenta con las características básicas y necesaria de acuerdo a la NOM-016-dsssa3-2012 que establece las características mínimas de infraestructura y equipamiento de hospitales y consultorios de atencionmedica especializada, actualmente se realizan procedimientos quirúrgicos, así mismo se establecen para vigilancia e internamiento, recuperacion en caso de procedimientos quirúrgicos. En el consultorio se llevan a cabo los procedimientos farmacológicos, así como en el área de consulta de urgencias de ginecología en la unidad espacios donde se brinda anamnesis de usuarias, se resuelven dudas, y se les brinda consejería sobre el servicio. La unidad cuenta con servicio especializado de atención a la violencia contando con un consultorio donde se brinda contencion emocional y consejería.</p>
<p>Indicar las características del espacio para realizar procedimientos Farmacológicos:</p>	<p>Indicar las características del espacio para realizar procedimientos Farmacológicos:</p>
<p>Características del consultorio: el consultorio es privado e individualizado, no se comparte con otro servicio, se encuentra en consulta externa . Acciones realizadas para la habilitación: el consultorio se encuentra en buenas condiciones, adecuado sistema de electricidad, adecuado sistema hidraulico, cuenta con insumos proporcionados por el ramo 12 , se encuentra en consulta externa, con un espacio privado para la recuperación.</p>	<p>Características del Consultorio: (Indicar si el espacio es privado e individualizado, o es un espacio compartido con otro servicio, indicar si se tiene baño al interior o cercano) El consultorio es privado e individualizado, no se comparte con otro servicio, se encuentra en consulta externa . Acciones realizadas para la habilitación: el consultorio se encuentra en buenas condiciones, adecuado sistema de electricidad, adecuado sistema hidraulico, cuenta con insumos proporcionados por el ramo 12 , se encuentra en consulta externa, con un espacio privado para la recuperación.</p>
<p>Indicar las características del espacio para realizar procedimientos a través de AMEU:</p>	<p>Indicar las características del espacio para realizar procedimientos a través de AMEU:</p>
<p>Características del consultorio: Los procedimientos de Aspiración Manual Endouterina se efectuan en su mayoría en el área de tococirugia, equipada con mobiliario médico e insumos de la unidad hospitalaria.</p>	<p>Características del consultorio: Los procedimientos de Aspiración Manual Endouterina se efectuan en su mayoría en el área de tococirugia, equipada con mobiliario médico e insumos de la unidad hospitalaria.</p>
<p>Indicar los insumos, equipamiento y mobiliario adquirido con Ramo 12 durante 2021 y/o2022.</p>	<p>Indicar los insumos, equipamiento y mobiliario adquirido con Ramo 12 durante 2021 y/o2022.</p>

Mencionar los insumos, equipamiento y mobiliario adquirido con Ramo 12 durante 2021 y/o 2022.
Indicar si ha surgido algún movimiento o reasignación de los insumos, equipamiento y mobiliaria adquirido para otros fines distintos al aborto seguro.
Se cuenta con cubeta de desecho, gabinete universal, mesa mayo porta instrumental, mesa de curaciones, banco rotatorio, mesa de curaciones, mesa de exploración, unidad de ultrasonografía con 3 transductores (línea, convexo y endocavitario, escalera, porta cubeta patada, espejo ginecológico vaginal Graves o Pederson tamaño grande, lámpara, Pinza Pozzi, Pinza Foerster, tijera mayo, charola.

Ajuntar foto del espacio donde se realiza la consejería



Ajuntar foto del espacio donde se realizan procedimientos farmacológicos



Ajuntar foto del espacio donde se realizan procedimientos de AMEU

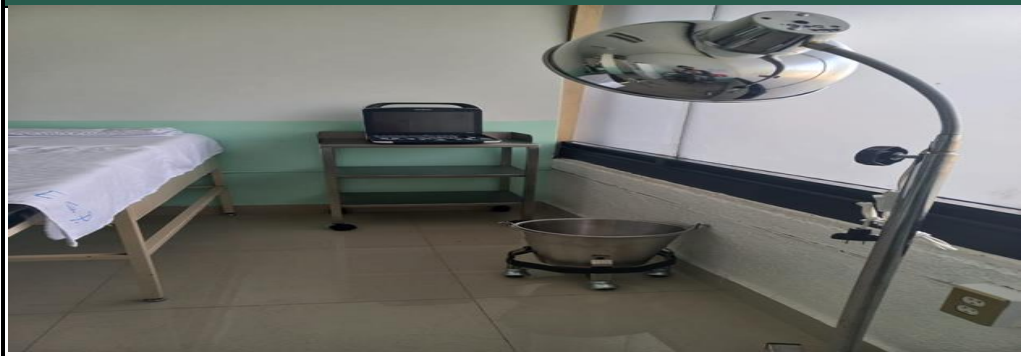

Mencionar los insumos, equipamiento y mobiliario adquirido con Ramo 12 durante 2021 y/o 2022.
Indicar si ha surgido algún movimiento o reasignación de los insumos, equipamiento y mobiliaria adquirido para otros fines distintos al aborto seguro.
El consultorio cuenta con cubeta, porta cubeta, sillón reclinable para recuperación, mesa de exploración, gabinete universal, mesa pasteur, banco giratorio, lámpara chicote, escalera, pinza foerster, riñonera, mesa mayo, charola.

Ajuntar foto del espacio donde se realiza la consejería



Ajuntar foto del espacio donde se realizan procedimientos farmacológicos



Ajuntar foto del espacio donde se realizan procedimientos de AMEU

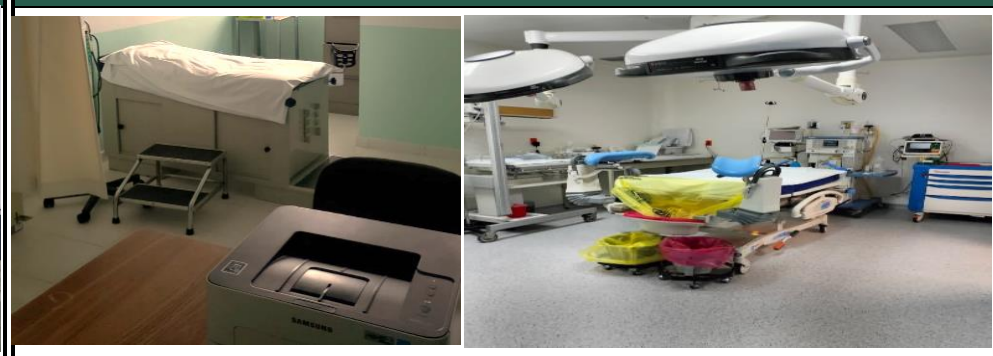

UNIDAD 3

Nombre de la unidad:	CLUES:	Nivel de Atención:
Año de instalación:		
Indicar que acciones se han tomado para la continuidad a la atención del aborto seguro		
Respuesta: (Indicar el número de personal de salud con el que se cuenta para brindar la atención y los turnos que se cubren)		
Describir cuales han sido las barreras que se han presentado para dar continuidad del servicio.		
Respuesta: (Indicar las barreras que se han presentado en términos de cobertura de insumos, equipo y/o mobiliario, disponibilidad de recursos humanos, condiciones del espacio habilitado, cambio de autoridades, proceso de federalización, etc.)		
Describir los facilitadores que permiten la continuidad del SAS		
Respuesta: (Indicar los facilitadores que se han presentado en términos de cobertura de insumos, equipo y/o mobiliario, disponibilidad de recursos humanos, condiciones del espacio habilitado, cambio de autoridades, proceso de federalización, etc.)		
Describir el espacio en cual se realiza el proceso de Consejería:		
Características del Consultorio: (Indicar si el espacio es privado e individualizado, o es un espacio compartido con otro servicio)		

UNIDAD 4

Nombre de la unidad:	CLUES:	Nivel de Atención:
Año de instalación:		
Indicar que acciones se han tomado para la continuidad a la atención del aborto seguro		
Respuesta: (Indicar el número de personal de salud con el que se cuenta para brindar la atención y los turnos que se cubren)		
Describir cuales han sido las barreras que se han presentado para dar continuidad del servicio.		
Respuesta: (Indicar las barreras que se han presentado en términos de cobertura de insumos, equipo y/o mobiliario, disponibilidad de recursos humanos, condiciones del espacio habilitado, cambio de autoridades, proceso de federalización, etc.)		
Describir los facilitadores que permiten la continuidad del SAS		
Respuesta: (Indicar los facilitadores que se han presentado en términos de cobertura de insumos, equipo y/o mobiliario, disponibilidad de recursos humanos, condiciones del espacio habilitado, cambio de autoridades, proceso de federalización, etc.)		
Describir el espacio en cual se realiza el proceso de Consejería:		
Características del Consultorio: (Indicar si el espacio es privado e individualizado, o es un espacio compartido con otro servicio)		

Indicar las características del espacio para realizar procedimientos Farmacológicos:	
Características del Consultorio: (Indicar si el espacio es privado e individualizado, o es un espacio compartido con otro servicio, indicar si se tiene baño al interior o cercano)	
Indicar las características del espacio para realizar procedimientos a través de AMEU:	
Características del consultorio: (Indicar si el espacio es privado e individualizado, o es un espacio compartido con otro servicio)	
Indicar los insumos, equipamiento y mobiliario adquirido con Ramo 12 durante 2021 y/o2022.	
Mencionar los insumos, equipamiento y mobiliario adquirido con Ramo 12 durante 2021 y/o2022. Indicar si ha surgido algún movimiento o reasignación de los insumos, equipamiento y mobiliaria adquirido para otros fines distintos al aborto seguro.	
Ajuntar foto del espacio donde se	Adjuntar foto del espacio donde se realizan
Adjuntar foto del espacio donde se realizan procedimientos de AMEU	

Indicar las características del espacio para realizar procedimientos Farmacológicos:	
Características del Consultorio: (Indicar si el espacio es privado e individualizado, o es un espacio compartido con otro servicio, indicar si se tiene baño al interior o cercano)	
Indicar las características del espacio para realizar procedimientos a través de AMEU:	
Características del consultorio: (Indicar si el espacio es privado e individualizado, o es un espacio compartido con otro servicio)	
Indicar los insumos, equipamiento y mobiliario adquirido con Ramo 12 durante 2021 y/o2022.	
Mencionar los insumos, equipamiento y mobiliario adquirido con Ramo 12 durante 2021 y/o2022. Indicar si ha surgido algún movimiento o reasignación de los insumos, equipamiento y mobiliaria adquirido para otros fines distintos al aborto seguro.	
Ajuntar foto del espacio donde se	Adjuntar foto del espacio donde se realizan
Adjuntar foto del espacio donde se realizan procedimientos de AMEU	

UNIDAD 5			
Nombre de la unidad:		CLUES:	Nivel de Atención:
Año de instalación:			
Indicar que acciones se han tomado para la continuidad a la atención del aborto seguro			
Respuesta: (Indicar el número de personal de salud con el que se cuenta para brindar la atención y los turnos que se cubren)			
Describir cuales han sido las barreras que se han presentado para dar continuidad del servicio.			
Respuesta: (Indicar las barreras que se han presentado en términos de cobertura de insumos, equipo y/o mobiliario, disponibilidad de recursos humanos, condiciones del espacio habilitado, cambio de autoridades, proceso de federalización, etc.)			
Describir los facilitadores que permiten la continuidad del SAS			
Respuesta: (Indicar los facilitadores que se han presentado en términos de cobertura de insumos, equipo y/o mobiliario, disponibilidad de recursos humanos, condiciones del espacio habilitado, cambio de autoridades, proceso de federalización, etc.).			
Describir el espacio en cual se realiza el proceso de Consejería:			
Características del Consultorio: (Indicar si el espacio es privado e individualizado, o es un espacio compartido con otro servicio)			
Indicar las características del espacio para realizar procedimientos Farmacológicos:			
Características del Consultorio: (Indicar si el espacio es privado e individualizado, o es un espacio compartido con otro servicio, indicar si se tiene baño al interior o cercano)			
Indicar las características del espacio para realizar procedimientos a través de AMEU:			
Características del consultorio: (Indicar si el espacio es privado e individualizado, o es un espacio compartido con otro servicio)			
Indicar los insumos, equipamiento y mobiliario adquirido con Ramo 12 durante 2021 y/o2022.			
Mencionar los insumos, equipamiento y mobiliario adquirido con Ramo 12 durante 2021 y/o2022. Indicar si ha surgido algún movimiento o reasignación de los insumos, equipamiento y mobiliaria adquirido para otros fines distintos al aborto seguro.			
Ajuntar foto del espacio donde se	Adjuntar foto del espacio donde se realizan		
Adjuntar foto del espacio donde se realizan procedimientos de AMEU			